

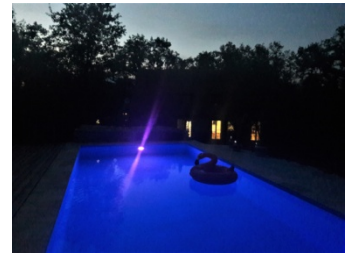

piscine



Salon de Jardin



Piscine de nuit

CHAMBRES D'HOTES DU FLAMANT ROSE

Nos chambres d'hôtes composées d'un hall d'entrée privé menant à 2 chambres doubles, salle de bains spacieuse & WC séparé, utilisation de la piscine et jardin, est un joyau d'un havre de vacances.

Draps et serviettes fournis ainsi qu'un réfrigérateur et une cafetière.

TARIF JOURNALIER: 55 EUR UNE CHAMBRE/80 EUR DEUX CHAMBRES y compris le petit déjeuner

La région propose du canoë-kayak, de la location de vélos, des parcs d'aventure, des excursions en bateau, des châteaux, la ville médiévale de Sarlat.

Restaurants - Garrigue Haute et l'hôtel à St Nathalène.

La ville médiévale de Sarlat respire le charme authentique avec son patrimoine culturel et une multitude d'excellents restaurants et bars à découvrir. La ville possède également l'un des meilleurs marchés de France les samedis et mercredis, proposant une variété de produits et une gamme de produits locaux.

Les amoureux de la nature devraient visiter les Jardins d'Eyrignac à proximité et les jardins du Château Marqueyssac. Les amateurs de golf peuvent explorer les parcours de Vitrac et Souillac.

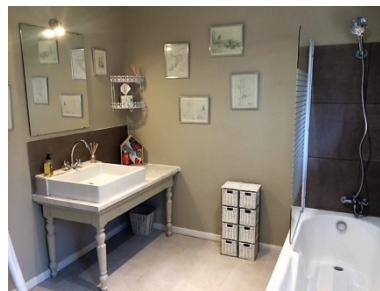

Salle de Bains



Chambre 1



Chambre 2